



พิชิตสอบ

นักเรียนนายสิบตำรวจ

ฉบับสอบได้จริง



อาจารย์อุดม สุขทอง

- ครอบคลุมการสอบบรรจุเข้าเป็นนักเรียนนายสิบตำรวจทุกสังกัด ทั้งตำรวจภูธร 1-9, กองบัญชาการตำรวจนครบาล, กองบัญชาการตำรวจตระเวนชายแดน และกองบัญชาการตำรวจสันติบาล
- สรุปเนื้อหาในทุกรายวิชา เน้นเทคนิคการทำข้อสอบมากกว่า 450 ข้อ
 - วิชาความสามารถทั่วไป
 - วิชาภาษาไทย
 - วิชาภาษาอังกฤษ
 - ความรู้ความสามารถด้านเทคโนโลยีสารสนเทศ
 - กฎหมายที่ประชาชนควรรู้
 - สังคม วัฒนธรรม จริยธรรม และความรู้เกี่ยวกับประชาคมอาเซียน
- อ่านเข้าใจง่าย มีเฉลยและคำอธิบายจากประสบการณ์สอนมากกว่า 10 ปี
- มีลูกศิษย์สอบได้มากกว่า 1,000 คน

การสอบนักเรียนนายสิบตำรวจ..... A

บทที่ 1 **ความสามารถทั่วไป** **1**

พื้นฐานคณิตศาสตร์ควรรู้..... 2

 การเปรียบเทียบมาตราส่วนที่สำคัญ 2

 สูตรคำนวณหาสัดส่วน อัตราส่วน พื้นที่ และปริมาตรต่าง ๆ 6

 สูตรคำนวณหาระยะทาง (Distance), อัตราเร็ว (Speed) และเวลา (Time) 9

 หลักการหา ห.ร.ม. และ ค.ร.น. 11

อนุกรม **14**

 อนุกรมตัวเลขเรียงลำดับเพียงชุดเดียว 15

 อนุกรมเลขเรียงลำดับมากกว่าหนึ่งชุด..... 18

ร้อยละ เปอร์เซนต์ และสถิติข้อมูล **20**

อุปมา-อุปไมย **24**

 สรุปลักษณะความสัมพันธ์ของโจทย์อุปมา อุปไมย 26

สรุปเหตุผล..... **29**

เงื่อนไขสัญลักษณ์ **34**

บทที่ 2 **ภาษาไทย**..... **41**

สูตรที่ 1 : อักษรสามหมู่และการผันวรรณยุกต์ **43**

สูตรที่ 2 : สระเดี่ยว สระประสม..... **45**

 1. สระเดี่ยว หรือสระแท้ 45

 2. สระประสม หรือสระเลื่อน 46

 3. สระเกิน 46

สูตรที่ 3 : การสะกดคำ..... **47**

สูตรที่ 4 : การอ่านคำให้ถูกต้อง **72**

สูตรที่ 5 : การจำแนกคำ	78
สูตรที่ 6 : พันธคำสมาส คำสนธิ	80
สูตรที่ 7 : ชนิดของคำ	80
1. คำนาม	81
2. คำสรรพนาม	84
3. คำกริยา	84
4. คำวิเศษณ์	84
5. คำสันธาน	84
6. คำอุทาน	85
7. คำบุพบท	85
8. คำอื่นๆ ที่ควรรู้	88
สูตรที่ 8 : คำเป็น คำตาย คำครุ คำลหุ คำไวพจน์ คำพ้อง	89
สูตรคำเป็น คำตาย	89
สูตรคำครุ คำลหุ	90
สูตรคำไวพจน์	90
สูตรคำพ้อง	91
สูตรที่ 9 : คำที่มีความหมายใกล้เคียงกัน	91
สูตรที่ 10 : เครื่องหมายที่ควรรู้	103
สูตรที่ 11 : การอ่านวัน เดือน ปี ทางจันทรคติ	104
สูตรที่ 12 : คำราชาศัพท์	105
คำราชาศัพท์ในหมวดต่าง ๆ ที่ควรรู้	106
คำราชาศัพท์ที่ใช้เป็นคำสรรพนาม	110
คำราชาศัพท์ที่ใช้เป็นคำกริยา	111
คำสุภาพที่ควรรู้	112
สูตรที่ 13 : สำนวน สุภาษิต คำพังเพย ที่ควรรู้	125
สูตรที่ 14 : ประโยคความเดียว ประโยคความรวม ประโยคความซ้อน	134
1. ประโยคความเดียว	134
2. ประโยคความรวม	135
3. ประโยคความซ้อน	136
สูตรที่ 15 : ประโยคบอกพร่อง	136
สรุปสาระสำคัญของประโยคบอกพร่องแต่ละประเภท	137
สูตรที่ 16 : การเรียงลำดับประโยค	142
สูตรที่ 17 : โวหารในภาษาไทย	144
บรรยายโวหาร	144
พรรณนาโวหาร	145

อุปมาโวหาร	146
สาธกโวหาร	147
เทศนาโวหาร	147
สูตรที่ 18 : ความเข้าใจสอดคล้องกับไม่สอดคล้อง.....	148
สูตรที่ 19 : ความงามในภาษา.....	149
สูตรที่ 20 : บทความสั้น บทความยาว	153
หลักการทำข้อสอบกรณีบทความยาว	153
หลักการทำกรณีบทความสั้น ๆ	154
หลักการตอบคำถาม	154
สรุปเทคนิค “บทความสั้น บทความยาว” ให้ดูกลุ่มคำที่สำคัญดังนี้.....	155

บทที่ 3 ภาษาอังกฤษ..... 157

การใช้ Article	158
การใช้ Nouns Types – ชนิดของคำนาม	158
การใช้ much, many; how much, how many, more	160
การใช้ Verb to be	160
การใช้ Adverb	162
การใช้ Verb to have.....	163
การใช้ Adjective.....	163
Tense.....	166
Present Tense	166
Past Tense.....	168
Future Tense	170
สรุปการใช้ Tense ทั้ง 12 Tense.....	172
กริยาที่ใช้บ่อยๆ	174

บทที่ 4 เทคโนโลยีสารสนเทศ..... 179

สรุปสาระสำคัญสื่อนวัตกรรมและเทคโนโลยีทางการศึกษา.....	180
ข้อควรระวังเกี่ยวกับนวัตกรรมและเทคโนโลยีทางการศึกษา.....	184

บทที่ 5 กฎหมายที่ประชาชนควรรู้..... 187

ความรู้เกี่ยวกับกฎหมายเบื้องต้นที่เกี่ยวข้องกับชีวิตประจำวัน	188
แจ้งเกิด	188

บ้านและทะเบียนบ้าน.....	189
เจ้าบ้านและการมอบหมาย	190
การจำหน่ายชื่อและรายการบุคคลออกจากทะเบียนบ้าน.....	190
การเพิ่มชื่อและรายการบุคคลเข้าในทะเบียนบ้าน.....	191
การแก้ไขเปลี่ยนแปลงรายการในเอกสารทะเบียนราษฎร.....	193
แจ้งตาย	194
การย้ายที่อยู่.....	195
ค่าธรรมเนียมทะเบียนราษฎร.....	197
สรุปรัฐธรรมนูญแห่งราชอาณาจักรไทย พุทธศักราช 2560.....	197
พระราชบัญญัติตำรวจแห่งชาติ พ.ศ. 2547.....	211
พระราชบัญญัติตำรวจแห่งชาติ (ฉบับที่ 2) พ.ศ. 2554.....	247
ประกาศคณะรักษาความสงบแห่งชาติ ฉบับที่ 88/2557	
เรื่อง การแก้ไขเพิ่มเติมกฎหมายว่าด้วยตำรวจแห่งชาติ.....	247
พระราชบัญญัติตำรวจแห่งชาติ (ฉบับที่ 3) พ.ศ. 2558.....	248
พระราชบัญญัติตำรวจแห่งชาติ (ฉบับที่ 4) พ.ศ. 2562.....	248
พระราชกฤษฎีกาว่าด้วยหลักเกณฑ์และวิธีการบริหาร	
กิจการบ้านเมืองที่ดี พ.ศ. 2546.....	250
สรุปสาระสำคัญเพื่อเสริมความจำ ความเข้าใจและเตรียมสอบพระราชกฤษฎีกา	
ว่าด้วยหลักเกณฑ์และวิธีการบริหารกิจการบ้านเมืองที่ดี พ.ศ. 2546.....	265
ระเบียบสำนักนายกรัฐมนตรีว่าด้วยงานสารบรรณ พ.ศ. 2526	
และที่แก้ไขเพิ่มเติมจนถึงปัจจุบัน	273
สรุปสาระสำคัญเพื่อเสริมความจำ ความเข้าใจและเตรียมสอบ	309
สาระสำคัญภาพรวมของแผนปฏิบัติการราชการสำนักงานตำรวจแห่งชาติ	
ประจำปีงบประมาณ พ.ศ. 2561.....	318

บทที่ 6 สังคม วัฒนธรรม และจริยธรรม และความรู้
เกี่ยวกับประชาคมอาเซียน **325**

ธรรมะที่ควรรู้.....	326
หลักธรรมคำสอนของศาสนาอื่นๆ ที่สำคัญ	333
หลักธรรมของศาสนาพราหมณ์-ฮินดู	333
หลักธรรมของศาสนาคริสต์.....	334
หลักธรรมของศาสนาอิสลาม.....	334
หลักคุณธรรมที่ควรรู้.....	335
วันสำคัญของชาติไทยและวันสำคัญทางศาสนา วัฒนธรรม	338

เดือนมกราคม	338
เดือนกุมภาพันธ์	338
เดือนมีนาคม	339
เดือนเมษายน	339
เดือนพฤษภาคม	339
เดือนมิถุนายน	340
เดือนกรกฎาคม	340
เดือนสิงหาคม	340
เดือนกันยายน	340
เดือนตุลาคม	341
เดือนพฤศจิกายน	341
เดือนธันวาคม	341
ความรู้พื้นฐานเกี่ยวกับอาเซียน.....	342
เรื่องน่ารู้ของประเทศในอาเซียน.....	348

บทที่ 7 แนวข้อสอบความสามารถทั่วไป..... 351

คณิตศาสตร์พื้นฐาน	352
การคำนวณพื้นฐาน	352
ร้อยละและเปอร์เซ็นต์.....	353
เทียบบัญญัติไตรยางค์	354
แก้สมการและอสมการ.....	355
เซต.....	356
ตรรกศาสตร์	358
สดมภ์	359
สถิติพื้นฐาน	359
ตาราง	361
กราฟ.....	363
การหาค่ากลาง	364
การวัดการกระจาย.....	365
การวิเคราะห์เงื่อนไขทางสัญลักษณ์ เงื่อนไขภาษา อุปมาอุปไมย.....	367
การวิเคราะห์เงื่อนไขทางสัญลักษณ์	367
เงื่อนไขภาษา.....	368
อุปมา อุปไมย	368
เฉลย คณิตศาสตร์พื้นฐาน.....	369
การคำนวณพื้นฐาน	369



ร้อยละ เปอร์เซนต์.....	370
เทียบบัญญัติไตรยางศ์	373
แก้สมการและอสมการ	374
เซต.....	376
ตรรกศาสตร์	378
สดมภ์	381
สถิติพื้นฐาน	384
ตาราง.....	386
กราฟ.....	387
การหาค่ากลาง	389
การวัดการกระจาย.....	390
เฉลยการวิเคราะห์เงื่อนไขทางสัญลักษณ์ เงื่อนไขภาษา อุปมาอุปไมย	391
การวิเคราะห์เงื่อนไขทางสัญลักษณ์	391
เงื่อนไขภาษา.....	394
อุปมาอุปไมย.....	395

บทที่ 8 แนวข้อสอบภาษาไทย 397

เฉลยแนวข้อสอบภาษาไทย	404
----------------------------	-----

บทที่ 9 แนวข้อสอบภาษาอังกฤษ..... 413

เฉลยแนวข้อสอบภาษาอังกฤษ	428
-------------------------------	-----

บทที่ 10 แนวข้อสอบคอมพิวเตอร์และเทคโนโลยีสารสนเทศ..... 437

เฉลยแนวข้อสอบคอมพิวเตอร์และเทคโนโลยีสารสนเทศ	448
--	-----

บทที่ 11 แนวข้อสอบกฎหมายที่ประชาชนควรรู้ 453

เฉลยแนวข้อสอบกฎหมายที่ประชาชนควรรู้.....	465
--	-----

บทที่ 12 แนวข้อสอบสังคม วัฒนธรรม และจริยธรรม

 และความรู้เกี่ยวกับประชาคมอาเซียน	471
--	------------

เฉลยแนวข้อสอบสังคม วัฒนธรรม และจริยธรรม	
---	--

และความรู้เกี่ยวกับประชาคมอาเซียน	481
---	-----

บทที่

1

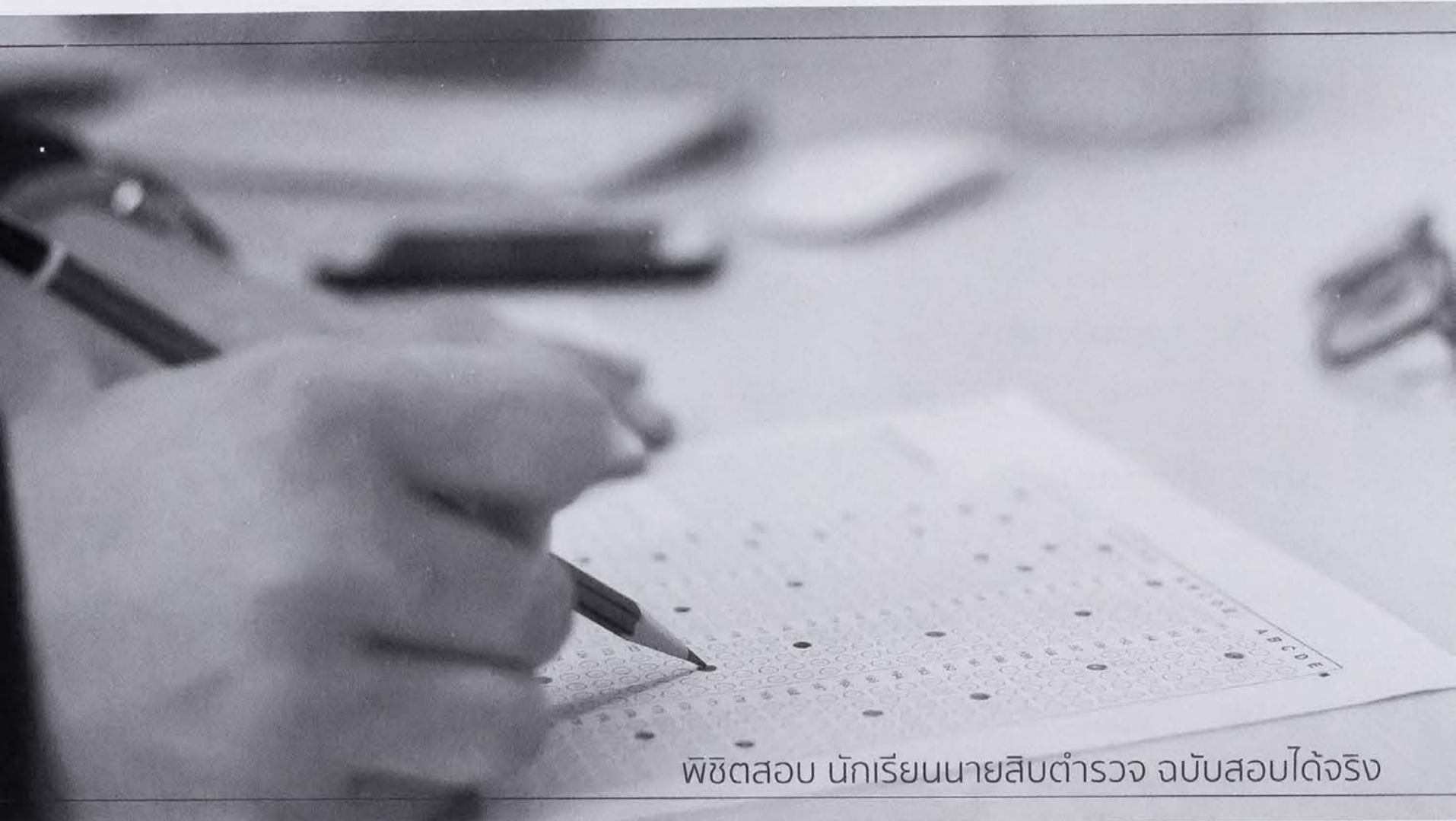

พิชิตสอบ นักเรียนนายสิบตำรวจ ฉบับสอบได้จริง

ความสามารถทั่วไป

✎ สูตรคำนวณหาระยะทาง (Distance), อัตราเร็ว (Speed) และเวลา (Time)

จำหลักการคิดดังนี้

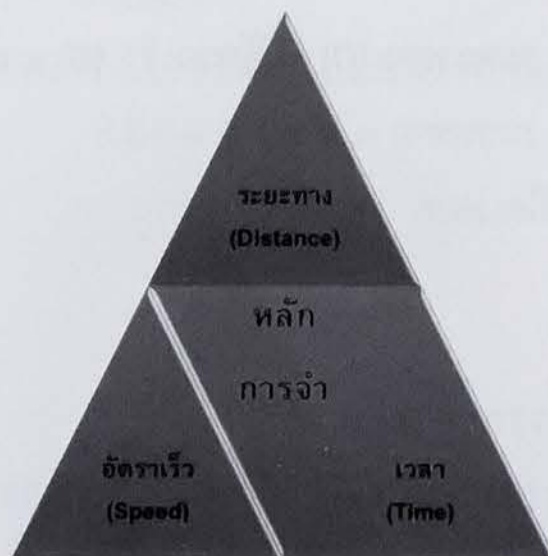

เมื่อ D เป็นระยะทาง
S เป็นอัตราเร็ว
T เป็นเวลา

การหาระยะทาง (Distance)

ตัวอย่าง เด็กหญิงแพรวปั่นจักรยานจากบ้านไปโรงเรียนด้วยความเร็วคงที่ในอัตราเร็ว 10 กิโลเมตร/ชั่วโมง ใช้เวลานาน 2 ชั่วโมงจึงถึงโรงเรียน จงหาระยะทางจากบ้านถึงโรงเรียน

ขั้นตอนแรก ให้เราวาดรูป 3 เหลี่ยมลงไปในกระดาษ และใส่ค่าอักษร D, S, T เพื่อแทนค่า พบว่าโจทย์ให้หาระยะทาง (D) ตามภาพ

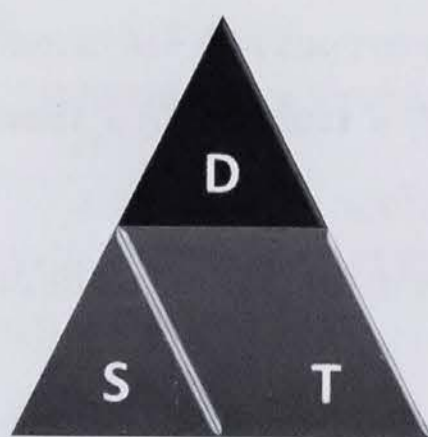

ให้ใช้หลักคิดหาคำตอบโดย โจทย์ให้หาระยะทาง (D) จึงคำนวณด้วยค่าที่เหลืออีก 2 ค่า ได้ดังนี้

$$\text{สูตร : ระยะทาง (D) = ความเร็ว (S) x เวลา (T)}$$

ขั้นตอนต่อมา ดังนั้น แทนค่า ระยะทาง = $10 \times 2 = 20$

ขั้นตอนสุดท้าย ตอบ 20 km

ตัวอย่าง ครูเต้าออกวิ่งขึ้นเขาภูเม็งตั้งแต่เวลา 05.30 น. ถึงเวลา 07.30 น. โดยใช้ความเร็วคงที่อัตรา 9 กิโลเมตร/ชั่วโมง จงหาระยะทางที่ครูเต้าวิ่งได้ทั้งหมดเท่ากับกี่กิโลเมตร

ขั้นตอนแรก หาเวลาที่ใช้ในการวิ่งจาก 05.30 – 08.00 = 150 นาที
แปลงนาทีให้เป็นหน่วยชั่วโมงก่อน $\frac{150}{60} = 2$ ชั่วโมง 30 นาที
จากสูตร : **ระยะทาง (D) = อัตราเร็ว (S) x เวลา (T)**

ขั้นตอนต่อมา แทนค่า ระยะทาง = $9 \times 1.5 = 13.5$

ขั้นตอนสุดท้าย ตอบ 13.5 กิโลเมตร

การหาอัตราเร็ว (Speed)

กรณีหาอัตราเร็ว โจทย์จะบอกระยะทางและเวลา

ตัวอย่าง เด็กชายกนต์วิ่งได้ระยะทาง 15 กิโลเมตร/ชั่วโมง ใช้เวลา 3 ชั่วโมง จงหาอัตราเร็วเฉลี่ยที่เด็กชายกนต์ใช้ในการวิ่ง

ขั้นตอนแรก ให้เราวาดรูป 3 เหลี่ยมลงไปในกระดาษ และใส่ค่าอักษร D, S, T เพื่อแทนค่า พบว่า โจทย์ให้หาความเร็ว (S) ตามภาพ

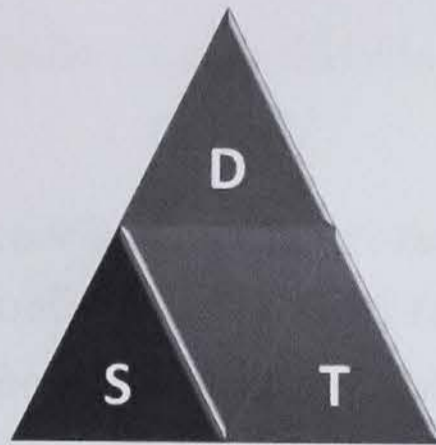

ให้ใช้หลักคิดหาคำตอบโดย โจทย์ให้หาความเร็ว (S) จึงคำนวณด้วยค่าที่เหลืออีก 2 ค่า ได้ดังนี้

$$\text{สูตร : อัตราเร็ว (S) = ระยะทาง (D) } \div \text{ระยะเวลา (T)}$$

ขั้นตอนต่อมา แทนค่า อัตราเร็ว = $\frac{15}{3} = 5$

ขั้นตอนสุดท้าย สรุปตอบได้ว่าเด็กชายกนต์ใช้ความเร็วเฉลี่ยในการวิ่ง 5 km/hr

ตัวอย่าง รถไฟฟ้ามหานครขบวน A วิ่งจากสถานีต้นทางไปสถานีปลายทางได้ระยะทาง 856 กิโลเมตร ใช้เวลาไป 3 ชั่วโมง กับ 15 นาที จงหาอัตราเร็วเฉลี่ยของรถไฟฟ้ามหานครขบวน A

ขั้นตอนแรก พิจารณาจากสูตร : **อัตราเร็ว (S) = ระยะทาง (D) } \div \text{ระยะเวลา (T)}**

ขั้นตอนต่อมา เวลา 3 ชั่วโมงกับ 15 นาที แปลงเศษ 15 นาที เป็นหน่วยชั่วโมงได้ 0.25 ชั่วโมง (คือ $\frac{15}{60}$)

$$\text{แทนค่า ระยะทาง} = \frac{856}{3.25} = 263$$

ขั้นตอนสุดท้าย สรุปตอบได้ว่าอัตราเร็วเฉลี่ยของรถไฟฟ้ามหานครขบวน A = 263 km/hr

บทที่

2

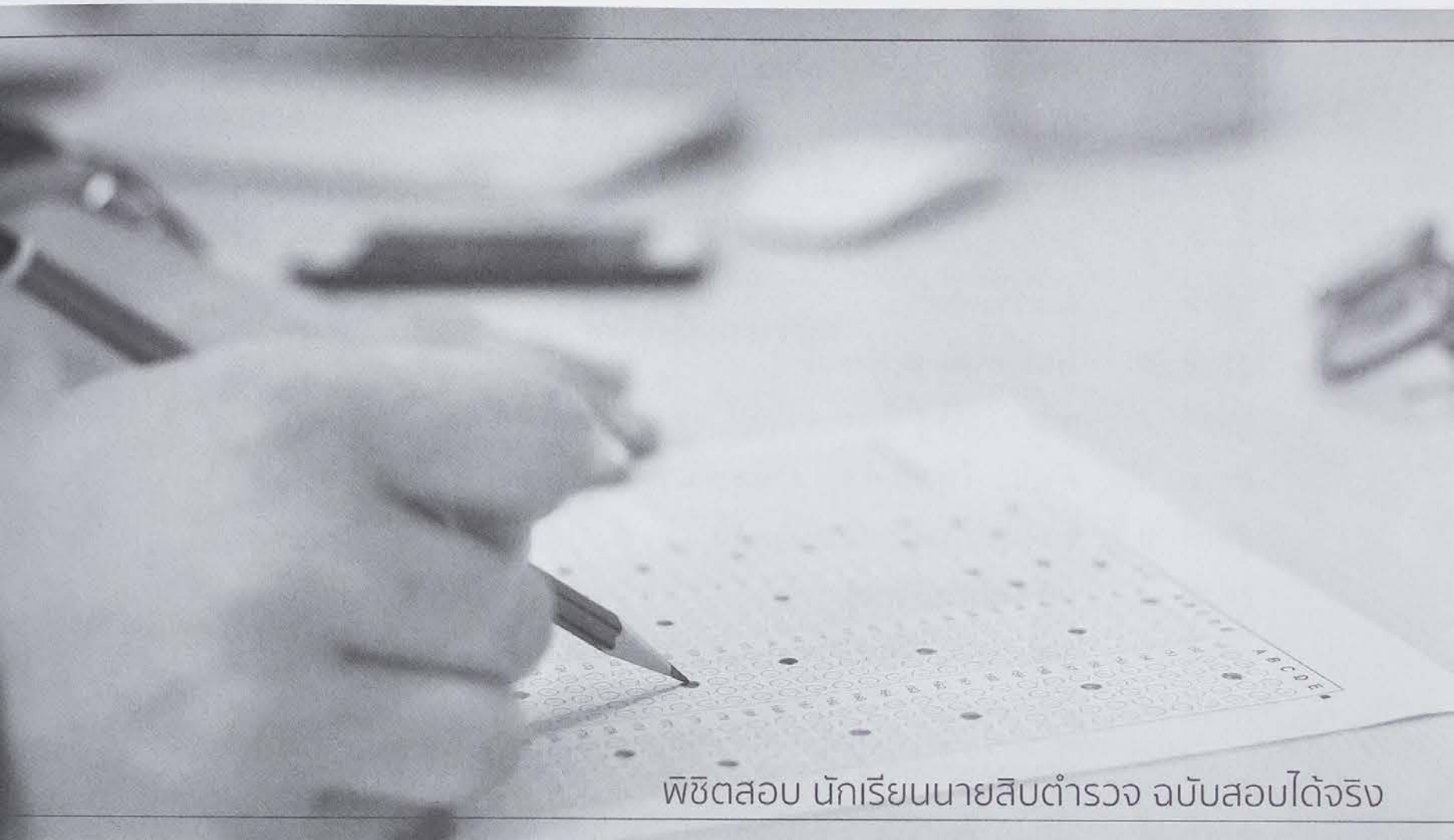

พิชิตสอบ นักเรียนนายสิบตำรวจ ฉบับสอบได้จริง

ภาษาไทย



เมื่อเอ่ยถึงวิชาภาษาไทยแล้ว ผู้เข้าสอบมักประสบปัญหาที่ตรงกันหลาย ๆ อย่างด้วยกัน เช่น

- อ่านโจทย์แล้วตัดสินใจไม่ถูกว่าจะเลือกตัวเลือกใดดี เพราะขาดข้อมูล ความรู้ ความเข้าใจที่มากพอสำหรับตัดสินใจเลือกคำตอบ
- เนื้อหาของข้อความ บทความ หรือคำถามยาวมาก ยากต่อการจับประเด็นที่จะตอบคำถาม
- ไม่รู้หลักการหาใจความสำคัญ ดีความ สรุปความ ประเมินค่า วิเคราะห์ สังเคราะห์ ฯลฯ
- ไม่รู้ว่าคำถามเกี่ยวกับศัพท์นั้นหมายถึงเรื่องอะไร อาทิ เรื่องคำลักษณนาม เป็นต้น

ผู้เรียบเรียงจึงได้จัดทำเนื้อหาเกี่ยวกับพื้นฐานภาษาไทยที่ผู้เข้าสอบควรรู้อยู่รวมทั้งเทคนิควิธีการทำ โดยแบ่งเป็นทั้งหมด “20 สูตร” ประกอบด้วย

- สูตรที่ 1 : อักษรสามหมู่และการผันวรรณยุกต์
- สูตรที่ 2 : สระเดี่ยว สระประสม
- สูตรที่ 3 : การสะกดคำ
- สูตรที่ 4 : การอ่านคำให้ถูกต้อง
- สูตรที่ 5 : การจำแนกคำ
- สูตรที่ 6 : พินธุงคำสมาส คำสนธิ
- สูตรที่ 7 : ชนิดของคำ
- สูตรที่ 8 : คำเป็น คำตาย คำครุ คำลหุ คำไวพจน์ คำพ้อง
- สูตรที่ 9 : คำที่มีความหมายใกล้เคียงกัน
- สูตรที่ 10 : เครื่องหมายที่ควรรู้
- สูตรที่ 11 : การอ่านวัน เดือน ปี ทางจันทรคติ
- สูตรที่ 12 : คำราชาศัพท์
- สูตรที่ 13 : สำนวน สุภาษิต คำพังเพย ที่ควรรู้
- สูตรที่ 14 : ประโยคความเดียว ประโยคความรวม ประโยคความซ้อน
- สูตรที่ 15 : ประโยคบกพร่อง
- สูตรที่ 16 : การเรียงลำดับประโยค
- สูตรที่ 17 : ไวยากรณ์ในภาษาไทย
- สูตรที่ 18 : ความเข้าใจสอดคล้องกับไม่สอดคล้อง
- สูตรที่ 19 : ความงามในภาษา
- สูตรที่ 20 : บทความสั้น บทความยาว

ขอให้ท่านผู้อ่านค่อย ๆ ศึกษาทำความเข้าใจ หัดทำแบบฝึกหัด หรือฝึกฝนทบทวนแนวข้อสอบต่าง ๆ ทั้งในตำราเล่มนี้และแบบทดสอบในสื่อออนไลน์ต่าง ๆ ให้คุ้นชิน จะมีประโยชน์และส่งผลให้การทำข้อสอบนายสิบตำรวจเป็นเรื่องง่ายสำหรับทุกท่าน

ส่วนการผันวรรณยุกต์จะมีความสอดคล้องกันกับอักษร 3 หมู่ โดยสรุปได้ดังตารางต่อไปนี้

อักษร 3 หมู่ (ไตรยางศ์)	คำตาย คำเป็น	เสียง	เสียง	เสียง	เสียง	เสียง	หมายเหตุ
		สามัญ	เอก	โท	ตรี	จัตวา	
อักษรกลาง ก จ ด ฎ ต ฎ บ ป อ	คำเป็น	ปา	ป๋า	ป๋า	ป๋า	ป๋า	พื้นเสียงเป็นเสียงสามัญ
	คำตาย		กั๊ด	กั๊ด	กั๊ด	กั๊ด	พื้นเสียงเป็นเสียงเอก
อักษรสูง ข ข ฉ ฐ ฎ ผ ผ ศ ษ ส ห	คำเป็น	-	ข้า	ข้า	-	ชา	พื้นเสียงเป็นเสียงจัตวา
	คำตาย	-	ขั๊ด	ขั๊ด	-	-	พื้นเสียงเป็นเสียงเอก
อักษรต่ำ (อักษรที่เหลือ 24 ตัว)	คำเป็น	คา	-	ค่า	ค่า	ค่า (ไม่มีความหมาย ไม่ควรใช้)	พื้นเสียงเป็น เสียงสามัญ หากผัน ร่วมกับอักษรสูงจะผัน ได้ครบ 5 เสียง เช่น คา ข้า ค่า (ข้า) ค่า ชา
	คำตาย เสียงยาว	-	-	คาค	ค้ำค	-	
	คำตาย เสียงสั้น	-	-	คะ	คะ	-	

สรุปสูตร : การผันวรรณยุกต์จำง่าย ๆ ว่า

- อักษรสูงและอักษรกลาง ผันได้เสียงไหน เขียนเสียงนั้น
- อักษรต่ำ ผันได้เสียงไหนเขียนลดมา 1 เสียง

โดยแนวข้อสอบประเภทนี้จะถามว่า ข้อใดมีคำที่เขียนผิดปรากฏอยู่ ซึ่งตัวเลือกอาจมีคำผิดปะปนอยู่ในข้อความ การผันวรรณยุกต์ตามหมู่อักษรจะช่วยให้เราเห็นว่าคำบางคำเรามักเขียนผิดเสมอ เช่น “ไน้ตเพลง” และ “เสื่อเซ็ด” จึงเขียนผิด เพราะ น.หนู และ ข.ช้าง เป็นอักษรต่ำ (เพราะ น.หนู และ ข.ช้าง ไม่ได้ออกเสียง อ้อ และไม่อยู่ในไถ่จิกฯ) ดังนั้น เมื่อผันวรรณยุกต์ได้ไม้ตรี “ไน้ตเพลง” และ “เสื่อเซ็ด” จึงต้องเขียนไม้โท โดยเขียนให้ถูกต้องว่า “ไน้ตเพลง” และ “เสื่อเซ็ด”



สูตรที่ 6 : ฟังรศำสมำส ค่ำสนธิ

ในการพิจารณำสมำสและค่ำสนธิเหล่านี้ ต้องมีเทคนิคในการสังเกตว่ำ ค่ำใดเป็นค่ำสมำส ค่ำใดเป็นค่ำสนธิ โดยใช้เทคนิคดังนี้

1. ตัด
2. เติม อ.อ่ำง และเดำค่ำศัพท์

จำกเทคนิคทั้ง 2 ข้อ สำนำรถอธิบายได้ดังนี้

1. **ตัด** : คือ การแยกค่ำ 2 ค่ำออกจากกัน ถ้ำเป็น**ค่ำสมำส** เมื่อแยกแล้วจะเห็นว่ำทั้ง 2 ค่ำ ไปแบบเต็มๆ ค่ำทั้งคู้ เช่น “มณทลพิธี” เมื่อแยกแล้วจะได้ค่ำว่ำ “มณทล” และ “พิธี” เห็นได้ว่ำ เป็นแบบเต็มค่ำทั้งคู้ ส่วน**ค่ำสนธิ** เมื่อแยกจำกกันแล้วจะมีการขำด ๆ เกิน ๆ เช่น ค่ำว่ำ “นโยบาย” เมื่อแยกจำกกันแล้วได้ค่ำว่ำ “นโยบาย” และ “บำนย” จะเห็นว่ำ “นโยบาย” จะเกิน ๆ ส่วน “บำนย” จะขำด ๆ
2. **เติม อ.อ่ำง และเดำค่ำศัพท์** : คือ ให้เรำลองเติม อ.อ่ำง ลงไป และเดำว่ำได้ค่ำว่ำอะไร โดยที่
 - ถ้ำเป็น**ค่ำสมำส** เมื่อเติม อ. อ่ำง แล้วจะไม่ปรำกฏศัพท์ใด ๆ ขึ้นมำเลย ตัวอย่างเช่น
 - วิทยา / ศำสตร์ เมื่อเติม อ. อ่ำง แล้วเดำค่ำศัพท์จะไม่ได้ค่ำใด ๆ เลย
 - ศุก / มงคล เมื่อเติม อ. อ่ำง แล้วเดำค่ำศัพท์จะไม่ได้ค่ำใดเลย
 - ถ้ำเป็น**ค่ำสนธิ** เมื่อเติม อ. อ่ำง แล้วจะปรำกฏค่ำที่ซ่อนอยู่สำมำรถเดำเป็นค่ำศัพท์ขึ้นมำได้ ตัวอย่างเช่น
 - นรำ / ดูร เมื่อเติม อ. อ่ำง แล้วเดำค่ำศัพท์ จะได้ค่ำว่ำ “อำดูร”
 - สุริโย / ทัย เมื่อเติม อ. อ่ำง แล้วเดำค่ำศัพท์ จะได้ค่ำว่ำ “อุทัย”
 - มังสำ / หำร เมื่อเติม อ. อ่ำง แล้วเดำค่ำศัพท์ จะได้ค่ำว่ำ “อำหำร”

จำกที่กล่ำวมำ การพิจารณำค่ำสมำสหรือค่ำสนธิ ผู้เข้ำสอบทุกทำนต้องมุงมั้นศีกษำและฝึกทดสอบตนเอง บ่อย ๆ เช่น ก่ำหนดค่ำมำแล้วพิจารณำว่ำค่ำดังกล่าวเป็นค่ำสมำสหรือค่ำสนธิ เพื่อประโยชน์ในการหำค่ำตอบและเพิ่มทักษะการทำข้อสอบนั้นเอง

สรุปสูตร

การพิจารณำค่ำสมำสและค่ำสนธิ จ่ำงำย ๆ ว่ำ **สมำส “ชน” สนธิ “เชื่อม”** กล่าวคือ ค่ำสมำส เหมือนการนำค่ำ 2 ค่ำ มำต่อกัน ส่วนค่ำสนธิเป็นการนำค่ำมำเชื่อมกันแล้วเกิดค่ำใหม่ (การเชื่อมจะมีบำนส่วนของค่ำหำยไป)

สูตรที่ 7 : ชนิดของค่ำ

ชนิดของค่ำถือเป็นหัวข้อหนึ่งที่มีความสำคัญ และมีการออกข้อสอบบ่อยครั้ง จึงเป็นอีกเรื่องหนึ่งที่ผู้อ่านควรศีกษำให้เข้ำใจ โดยชนิดของค่ำในภำษำไทยมีทั้งหมด 7 ชนิด ดังนี้

บทที่

3



พิชิตสอบ นักเรียนนายสิบตำรวจ ฉบับสอบได้จริง

ภาษาอังกฤษ



11. **Relative Adjective** ทำหน้าที่คล้ายคำเชื่อม หรือ conjunction ขณะเดียวกันก็ทำหน้าที่ขยาย Noun ตัวหลังด้วย ตัวอย่างเช่น

- This is the sand castle that Andrew built by himself. (นี่เป็นปราสาททรายซึ่งแอนดริวเป็นคนสร้างด้วยตัวของเขาเอง) โดย that ทำหน้าที่เชื่อมประโยค 1 กับ 2

Adjective จะสามารถวางในประโยค 2 ตำแหน่ง คือ

- วางไว้หน้า noun เพื่อขยาย noun
- วางไว้หลัง Verb to be หรือ Linking verbs เช่น she is perfect.

Tense

Tense คืออะไร.... Tense (กาล) เป็นตัวบอกว่าเหตุการณ์ หรือเรื่องราว การกระทำในประโยค (Sentence) เกิดขึ้นตอนไหน เมื่อไหร่ อดีต ปัจจุบัน หรือจะเกิดขึ้นในอนาคต ถ้าแบ่งตามเวลา อดีต ปัจจุบัน อนาคต จะได้ 3 tenses นี้

Present Tense	→	กล่าวถึงเรื่องในปัจจุบัน
Past Tense	→	กล่าวถึงเรื่องในอดีต
Future Tense	→	กล่าวถึงเรื่องในอนาคต

ซึ่งแบ่งย่อยรวมกันเป็น 12 Tense เรียกว่าง่าย ๆ สะดวกจำ คือ **Tense 12**

Present Tense

Present Tense แบ่งย่อยได้อีก เป็น 4 Tense ดังนี้

1. **Present Simple Tense** ใช้บอกเล่าข้อเท็จจริงทั่วไปที่เกิดขึ้น/เหตุการณ์เกิดขึ้นอยู่ขณะนั้น หรือเหตุการณ์ที่เกิดขึ้นเป็นปัจจุบัน

โครงสร้าง S + V.1 (เติม s/es)

2. **Present Continuous Tense/ Present Progressive Tense** ใช้บอกเรื่องที่เกิดขึ้นแล้ว และจะเกิดขึ้นอีกในอนาคตแน่นอน continuous = continue ต่อไปจะเกิดขึ้นอีก มีอีกแน่นอน หรือเหตุการณ์ที่กำลังเกิดขึ้นต่อเนื่องในขณะที่พูด

โครงสร้าง : S. + V.to be1 + V.ing

3. **Present Perfect Tense** บอกเล่าเหตุการณ์ที่ดำเนินเสร็จแล้ว และปัจจุบันก็ยังทำอยู่ แต่ไม่ต่อเนื่อง

โครงสร้าง : S. + has, have + V.3

4. **Present Perfect Continuous Tense** ใช้บอกเรื่องที่เคยเกิดในอดีตเรื่อยมาจนถึงปัจจุบัน และจะเกิดขึ้นในอนาคต เน้นความต่อเนื่องมากกว่า Present Perfect Tense

โครงสร้าง : S. + has, have + been + V.ing

ตัวอย่างประโยค

Present Simple Tense	Present Continuous Tense
<ul style="list-style-type: none"> Ben takes a shower every day. (เบนอาบน้ำทุกวัน) The sun rises in the east. (พระอาทิตย์ขึ้นทางทิศตะวันออก) Pete goes to gym every other day. (พีทไปยิมวันเว้นวัน) 	<ul style="list-style-type: none"> I'm eating pizza. (ฉันกำลังกินพิซซ่า) Now, my mom is cooking in the kitchen. (ตอนนี้แม่ทำกับข้าวอยู่ในครัว (แม่ทำกับข้าวเสร็จก็ออกจากครัว ไม่อยู่ในครัวแล้ว)) They are going to Hua-Hin next month. (พวกเขาจะไปหัวหินกันในเดือนหน้า) <p>หลักการจำ ถ้าเป็น continuous ต้องมี Verb + ing</p>

Present Perfect Tense	Present Perfect Continuous Tense
<ul style="list-style-type: none"> I have washed the dishes. (ฉันล้างจานเสร็จแล้ว) Mike has already finished his home work. (ไมค์ทำการบ้านของเขาเสร็จแล้ว) I have just had brunch. (ฉันเพิ่งกินข้าวเมื่อตอนสาย) <p>หลักการจำ สังเกตคำว่า เพิ่งจะทำ (just) หรือเคยทำ (ever) หรือทำเสร็จแล้ว (already) หรือยังไม่เคยทำ (yet) มักเป็น Present Perfect Tense</p>	<ul style="list-style-type: none"> I have been in Songkha since 2000. (ฉันอยู่ที่สงขลามาดังแต่ปี 2000 (ตอนนี้ก็ยังอยู่ที่นั่น)) Anne has been sleeping for 8 hours. (แอนนอนหลับอย่างต่อเนื่องเป็นเวลา 8 ชั่วโมง) I have had a toothache for several days. (ฉันปวดฟันมาหลายวันแล้ว)

บทที่

4



พิชิตสอบ นักเรียนนายสิบตำรวจ ฉบับสอบได้จริง

เทคโนโลยีสารสนเทศ



สรุปสาระสำคัญสื่อนวัตกรรมและเทคโนโลยี ทางการศึกษา

หัวข้อ	เนื้อหา
สื่อการเรียนการสอน	หมายถึง สิ่งที่ช่วยครูในการจัดการชั้นเรียนให้มีประสิทธิภาพยิ่งขึ้น
ประเภทของสื่อการเรียนการสอน 4 ประเภท	<ol style="list-style-type: none"> 1. สื่อประเภทวัสดุ ได้แก่ ที่สามารถเบิกได้ เช่น พิวเจอร์บอร์ด ปากกาเคมี เอกสาร หนังสือ ซอล์ก สมุด ฯลฯ 2. สื่อประเภทอุปกรณ์ คือสิ่งที่สามารถจำหน่ายได้ เช่น ทีวี เครื่องเล่นวิดีโอ วีดิทัศน์ กล้องจุลทรรศน์ ฯลฯ 3. สื่อประเภทเทคนิคหรือวิธีการ ได้แก่ การให้นักเรียนจัดนิทรรศการอาชีพ การให้นักเรียนไปฝึกงานตามสถานพยาบาล การอบรมครูในโรงเรียน การประชุมกลุ่ม 4. สื่อประเภทคอมพิวเตอร์ ได้แก่ คอมพิวเตอร์ช่วยสอน (CAI) power point
สื่อการเรียนการสอนจำแนกตามประสบการณ์	<ol style="list-style-type: none"> 1. ประสบการณ์ตรง เป็นประสบการณ์ที่ผู้เรียนได้รับ โดยเป็นประสบการณ์ที่ผู้เรียนได้รับมาจากความเป็นจริงและด้วยตัวเองโดยตรง เช่น ครูเป็นนักฟุตบอลไทยลีกพอมาสอนวิชาฟุตบอลก็นำความรู้ด้านฟุตบอลมาถ่ายทอดให้นักเรียนได้ ฯลฯ 2. ประสบการณ์จำลอง เป็นการจำลองการเรียนการสอนในชั้นเรียนเพื่อเป็นการฝึกวิชาชีพครูให้กับนักศึกษา 3. ประสบการณ์นาฏการ ประสบการณ์ต่างๆ คือ สิ่งที่เป็นนามธรรม เช่น ฉาก เครื่องแต่งตัว เครื่องมือ หุ่นเป็นสิ่งที่ไม่มีอยู่จริงแต่มีผู้แสดงจัดขึ้นมา ฯลฯ 4. การสาธิต คือ การแสดงให้นักเรียนได้เข้าใจโดยครูเป็นผู้ดำเนินการ เช่น ครูแนะแนวสาธิตการเป็นทนายความให้ลูกศิษย์หน้าชั้นเรียน 5. การศึกษานอกสถานที่ คือ การพานักเรียนไปศึกษานอกสถานที่ เป็นการสร้างเสริมประสบการณ์ชีวิตเพื่อให้นักเรียนได้เรียนจากแหล่งข้อมูล แหล่งความรู้ที่มีอยู่จริงภายนอกห้องเรียน เช่น การนำนักเรียนไปทัศนศึกษาเปิดโลกสถาบันอุดมศึกษา 6. นิทรรศการ หมายถึง การจัดแสดงสิ่งต่างๆ เพื่อให้ความรู้แก่ผู้ชม ดังนั้นนิทรรศการจึงเป็นการรวมสื่อต่างๆ มากมายหลายชนิด การจัดนิทรรศการที่ให้ผู้เรียนมีส่วนร่วมในการจัด จะส่งเสริมให้ผู้เรียนได้มีโอกาสคิดสร้างสรรค์มีส่วนร่วม และได้รับข้อมูลย้อนกลับด้วยตัวของเขาเอง 7. โทรทัศน์และภาพยนตร์ โดยโทรทัศน์เป็นสื่อการสอนที่มีบทบาทมากในปัจจุบัน เพราะได้เห็นทั้งภาพและได้ยินเสียงในเวลาเดียวกัน และยังสามารถแพร่และถ่ายทอดเหตุการณ์ที่กำลังเกิดขึ้นได้ด้วย

บทที่

5



พิชิตสอบ นักเรียนนายสิบตำรวจ ฉบับสอบได้จริง

กฎหมายที่ประชาชนควรรู้

หมายเหตุ : เหตุผลในการประกาศใช้พระราชบัญญัติฉบับนี้ คือ โดยที่ปัจจุบันปรากฏปัญหาความไม่สอดคล้องกันระหว่างบทบัญญัติของกฎหมายว่าด้วยการดำเนินการทางวินัยของข้าราชการฝ่ายพลเรือนประเภทต่าง ๆ ส่งผลให้เกิดความไม่เป็นธรรมและไม่เสมอภาคในการดำเนินการทางวินัยแก่ข้าราชการซึ่งออกจากราชการไปแล้ว นอกจากนี้ยังมีปัญหาความแตกต่างระหว่างกฎหมายว่าด้วยการดำเนินการทางวินัยของข้าราชการฝ่ายพลเรือนกับกฎหมายขององค์กรตรวจสอบการทุจริต ซึ่งทำให้การดำเนินการทางวินัยเพื่อพิจารณาลงโทษแก่ข้าราชการที่ถูกองค์กรตรวจสอบการทุจริตชี้มูลความผิดหลังออกจากราชการไปแล้วในบางกรณีไม่อาจดำเนินการตามฐานความผิดที่ชี้มูลได้ ดังนั้น สมควรให้การดำเนินการทางวินัยแก่ผู้ซึ่งออกจากราชการเป็นมาตรฐานเดียวกันและสอดคล้องกับกฎหมายขององค์กรตรวจสอบการทุจริต อันจะเป็นกลไกหนึ่งที่ทำให้การป้องกันและปราบปรามการทุจริตสัมฤทธิ์ผลมากยิ่งขึ้น จึงจำเป็นต้องตราพระราชบัญญัตินี้

พระราชกฤษฎีกาว่าด้วยหลักเกณฑ์และวิธีการบริหารกิจการบ้านเมืองที่ดี พ.ศ. 2546

ภูมิพลอดุลยเดช ป.ร.

ให้ไว้ ณ วันที่ 9 ตุลาคม พ.ศ. 2546

เป็นปีที่ 58 ในรัชกาลปัจจุบัน

พระบาทสมเด็จพระปรมินทรมหาภูมิพลอดุลยเดช มีพระบรมราชโองการโปรดเกล้าฯ ให้ประกาศว่า โดยที่เป็นการสมควรกำหนดหลักเกณฑ์และวิธีการบริหารกิจการบ้านเมืองที่ดี

อาศัยอำนาจตามความในมาตรา 221 ของรัฐธรรมนูญแห่งราชอาณาจักรไทย ประกอบกับมาตรา 3/1 และมาตรา 71/10 (5) แห่งพระราชบัญญัติระเบียบบริหารราชการแผ่นดิน พ.ศ. 2534 ซึ่งแก้ไขเพิ่มเติม โดยพระราชบัญญัติระเบียบบริหารราชการแผ่นดิน (ฉบับที่ 5) พ.ศ. 2545 จึงทรงพระกรุณาโปรดเกล้าฯ ให้ตราพระราชกฤษฎีกาขึ้นไว้ ดังต่อไปนี้

มาตรา 1 พระราชกฤษฎีกานี้เรียกว่า “พระราชกฤษฎีกาว่าด้วยหลักเกณฑ์และวิธีการบริหารกิจการบ้านเมืองที่ดี พ.ศ. 2546”

มาตรา 2 พระราชกฤษฎีกานี้ให้ใช้บังคับตั้งแต่วันถัดจากวันประกาศในราชกิจจานุเบกษาเป็นต้นไป

มาตรา 3 การปฏิบัติตามพระราชกฤษฎีกานี้ในเรื่องใดสมควรที่ส่วนราชการใดจะปฏิบัติเมื่อใด และจะต้องมีเงื่อนไขอย่างไร ให้เป็นไปตามที่ คณะรัฐมนตรีกำหนดตามข้อเสนอแนะของ ก.พ.ร.

มาตรา 4 ในพระราชกฤษฎีกานี้

“ส่วนราชการ” หมายความว่า ส่วนราชการตามกฎหมายว่าด้วยการปรับปรุงกระทรวง ทบวง กรมและหน่วยงานอื่นของรัฐที่อยู่ในกำกับของราชการฝ่ายบริหารแต่ไม่รวมถึงองค์กรปกครองส่วนท้องถิ่น

“รัฐวิสาหกิจ” หมายความว่า รัฐวิสาหกิจที่จัดตั้งขึ้นโดยพระราชบัญญัติหรือพระราชกฤษฎีกา

“ข้าราชการ” หมายความว่า รวมถึงพนักงาน ลูกจ้าง หรือผู้ปฏิบัติงานในส่วนราชการ

มาตรา 5 ให้ นายกรัฐมนตรีรักษาการ ตามพระราชกฤษฎีกานี้

หมวด 1

การบริหารกิจการบ้านเมืองที่ดี

มาตรา 6 การบริหารกิจการบ้านเมืองที่ดี ได้แก่ การบริหารราชการเพื่อบรรลุเป้าหมาย ดังต่อไปนี้

- (1) เกิดผลประโยชน์สุขของประชาชน
- (2) เกิดผลสัมฤทธิ์ต่อภารกิจของรัฐ
- (3) มีประสิทธิภาพและเกิดความคุ้มค่าในเชิงภารกิจของรัฐ
- (4) ไม่มีขั้นตอนในการปฏิบัติงานเกินความจำเป็น
- (5) มีการปรับปรุงภารกิจของส่วนราชการให้ทันต่อสถานการณ์
- (6) ประชาชนได้รับการอำนวยความสะดวกและได้รับการตอบสนองความต้องการ
- (7) มีการประเมินผลการปฏิบัติราชการอย่างสม่ำเสมอ



จำ คำว่า “เป้าหมาย” มี 7
1 2 3 4 5 6 7



จำ เป้าหมาย 7 ประการ ได้แก่

1) ประโยชน์สุขของประชาชน	2) ผลสัมฤทธิ์ต่อภารกิจรัฐ
3) ประหยัด มีประสิทธิภาพ คุ้มค่า	4) ลดเวลา ขั้นตอนปฏิบัติงาน
5) มีการปรับปรุงทันสมัย	6) ประชาชนได้รับความสะดวกตามต้องการ
7) ประเมินผลงานอย่างสม่ำเสมอ	

หมวด 2

การบริหารราชการเพื่อให้เกิดประโยชน์สุขของประชาชน

มาตรา 7 การบริหารราชการเพื่อประโยชน์สุขของประชาชน หมายถึง การปฏิบัติราชการที่มีเป้าหมายเพื่อให้เกิดความผาสุกและความเป็นอยู่ที่ดีของประชาชนความสงบและปลอดภัยของสังคมส่วนรวมตลอดจนประโยชน์สูงสุดของประเทศ

มาตรา 8 ในการบริหารราชการเพื่อประโยชน์สุขของประชาชนส่วนราชการจะต้องดำเนินการโดยถือว่าประชาชนเป็นศูนย์กลางที่จะได้รับการบริการจากรัฐและจะต้องมีแนวทางการบริหารราชการดังต่อไปนี้

บทที่

6

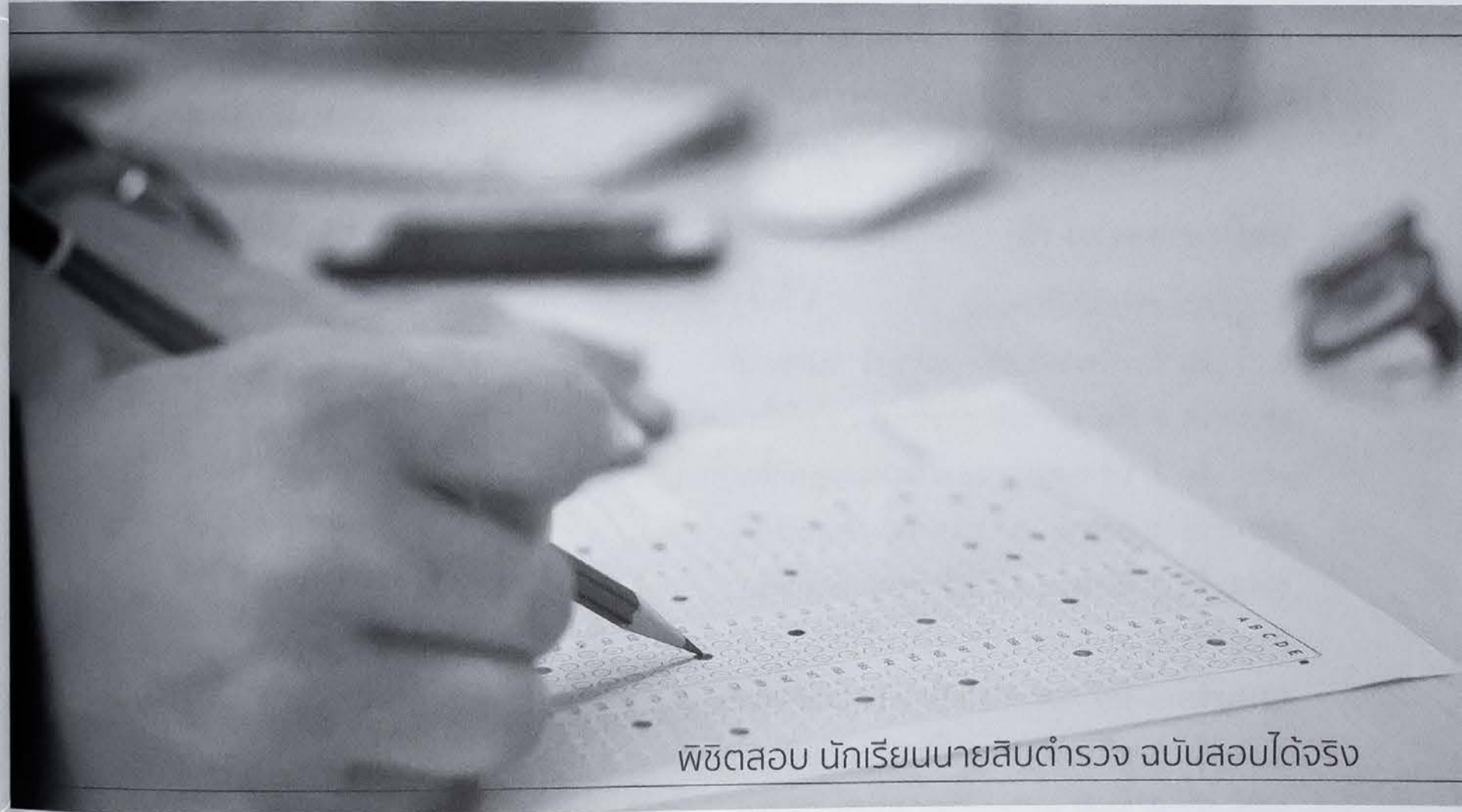

พิชิตสอบ นักเรียนนายสิบตำรวจ ฉบับสอบได้จริง

สังคม วัฒนธรรม และ
จริยธรรม และความรู้เกี่ยวกับ
ประชาคมอาเซียน

หลักปฏิบัติ 5 ประการ

1. การปฏิญาณตน ยอมรับว่าพระอัลเลาะห์เป็นพระเจ้าองค์เดียว
2. การละหมาด หรือ นมาซ วันละ 5 ครั้ง
3. การถือศีลอด หรือ อัสศิยาม หมายถึง การละหรืองดเว้นบริโภคอาหาร
4. การบริจาคชะกาต หมายถึง การบริจาคทานหรือบริจาคทรัพย์ที่ได้มาด้วยความสุจริตแก่ผู้ที่ควรรับชะกาต
5. การประกอบพิธีฮัจญ์ ณ วิหารกะบะห์ ที่เมืองเมกกะ ประเทศซาอุดีอาระเบีย

หลักคุณธรรมที่ควรรู้

หลักกรรม (เป็นการกระทำของบุคคลในทางกาย วาจา และใจ ซึ่งประกอบด้วย “เจตนา” ตามที่พุทธองค์ทรงตรัสว่า “ภิกษุทั้งหลาย เรากล่าวเจตนาว่าเป็นกรรม บุคคลจงใจแล้วย่อมกระทำทางกาย ทางวาจา และทางใจ”)

1. กุศลกรรม คือ กรรมดี ได้แก่ กรรมที่กระทำ โดยไม่มีความโลภ โกรธ หลง เป็นแรงจูงใจ ไม่โลภ เช่น รักษาศีล การให้ทานเอื้อเฟื้อเผื่อแผ่แก่คนอื่นด้วยจิตบริสุทธิ์
2. อกุศลกรรม คือ กรรมชั่ว ได้แก่ การกระทำที่ประกอบด้วยความโลภ โกรธ หลง (กิเลส) หรือ กลั่นแกล้งคนอื่นด้วยความโกรธแค้น ให้ทานเพื่อหวังได้หน้า

แนวทางการดำเนินชีวิตเพื่อประโยชน์ 3 ระดับ คือ

1. **ระดับต้น** หมายถึง การมีชีวิตอยู่ในโลกนี้อย่างมีความสุข ทางพระพุทธศาสนาเรียกว่า ประโยชน์ในปัจจุบัน และทรงวางแนวทางปฏิบัติเพื่อประโยชน์สุขในปัจจุบัน 4 ข้อ คือ
 - 1) มีความขยันทำงาน (อุฏฐานสัมปทา)
 - 2) รู้จักรักษาทรัพย์ที่หามาได้ (อารักขสัมปทา)
 - 3) มีเพื่อนเป็นคนดี (กัลยาณมิตรตตา)
 - 4) เลี้ยงชีวิตอย่างสม่าเสมอ ไม่ฟุ้งเฟ้อเกินไป และไม่ขัดสนจนเกินไป (สมชีวิตา)
2. **ระดับกลาง** หมายถึง การมีชีวิตเป็นสุขในโลกหน้า หลังจากตายไปแล้ว ทางพระพุทธศาสนาเรียกว่า ประโยชน์ในสัมปรายภพ มี 4 ข้อ คือ
 - 1) มีศรัทธา (สัทธาสัมปทา)
 - 2) มีศีล (ศีลสัมปทา)
 - 3) บริจาคทรัพย์ทั้งภายในและภายนอก (บริจาคสัมปทา)
 - 4) มีปัญญารู้ความเป็นจริงของชีวิต (ปัญญาสัมปทา)
3. **ระดับสูงสุด** หมายถึง การไม่เกิดไม่ตายอีกต่อไป ตัดขาดจากสังสารวัฏ แนวทางที่พระพุทธองค์ทรงวางไว้เพื่อปฏิบัติให้บรรลุประโยชน์สูงสุด มี 8 ประการ เรียก มรรคมีองค์ 8 คือ
 - สัมมาทิฏฐิ ความเห็นชอบ
 - สัมมาสังกัปปะ ความดำริชอบ



สัมมาวาจา	วาจาชอบ
สัมมากัมมันตะ	การกระทำชอบ
สัมมาอาชีวะ	เลี้ยงชีพชอบ
สัมมาวายามะ	ความเพียรชอบ
สัมมาสติ	ความระลึกชอบ
สัมมาสมาธิ	ความตั้งใจชอบ

ค่านิยมหลักของคนไทย 12 ประการ

1. มีความรักชาติ ศาสนา พระมหากษัตริย์
2. ซื่อสัตย์ เสียสละ อดทน มีอุดมการณ์ในสิ่งที่ดีงามเพื่อส่วนรวม
3. กตัญญูต่อพ่อแม่ ผู้ปกครอง ครูบาอาจารย์
4. ใฝ่หาความรู้ หมั่นศึกษาเล่าเรียนทั้งทางตรง และทางอ้อม
5. รักษาวัฒนธรรมประเพณีไทยอันงดงาม
6. มีศีลธรรม รักษาความสัตย์ หวังดีต่อผู้อื่น เพื่อแผ่และแบ่งปัน
7. เข้าใจเรียนรู้การเป็นประชาธิปไตย อันมีพระมหากษัตริย์ทรงเป็นประมุขที่ถูกต้อง
8. มีระเบียบวินัย เคารพกฎหมาย ผู้น้อยรู้จักการเคารพผู้ใหญ่
9. มีสติรู้ตัว รู้คิด รู้ทำ รู้ปฏิบัติตามพระราชดำรัสของพระบาทสมเด็จพระเจ้าอยู่หัว
10. รู้จักดำรงตนอยู่โดยใช้หลักปรัชญาเศรษฐกิจพอเพียงตามพระราชดำรัสของพระบาทสมเด็จพระเจ้าอยู่หัว รู้จักอดออมไว้ใช้เมื่อยามจำเป็น มีไว้พอกินพอใช้ ถ้าเหลือก็แจกจ่ายจำหน่าย และพร้อมที่จะขยายกิจการเมื่อมีความพร้อม เมื่อมีภูมิคุ้มกันที่ดี
11. มีความเข้มแข็งทั้งร่างกาย และจิตใจ ไม่ยอมแพ้ต่ออำนาจฝ่ายต่ำ หรือกิเลส มีความละอายเกรงกลัวต่อบาปตามหลักของศาสนา
12. คำนึงถึงผลประโยชน์ของส่วนรวม และของชาติมากกว่าผลประโยชน์ของตนเอง

8 คุณธรรมพื้นฐาน

1. **ขยัน** คือ ผู้ที่มีความตั้งใจเพียรพยายามทำหน้าที่การงานอย่างจริงจังและต่อเนื่องในเรื่องที่ถูกต้องที่ควรสั่งงานมีความพยายาม ไม่ทอดทิ้ง กล้าเผชิญอุปสรรค รั้งงานที่ทำ ตั้งใจทำหน้าที่อย่างจริงจัง
2. **ประหยัด** คือ ผู้ที่ดำเนินชีวิตความเป็นอยู่อย่างเรียบง่าย รู้จักฐานะการเงินของตน คิดก่อนใช้ คิดก่อนซื้อ เก็บออมถนอมใช้ทรัพย์สินสิ่งของอย่างคุ้มค่า ไม่ฟุ่มเฟือย ฟุ้งเฟ้อ รู้จักทำบัญชีรายรับ-รายจ่ายของตนเองอยู่เสมอ
3. **ซื่อสัตย์** คือ ผู้ที่มีความประพฤติตรงทั้งต่อเวลา ต่อหน้าที่ และต่อวิชาชีพ มีความจริงใจปลอดจากความรู้สึกลำเอียง หรืออคติ ไม่ใช่เล่นหักคดโกงทั้งทางตรงและทางอ้อม รับผิดชอบต่อหน้าที่ของตนเองปฏิบัติอย่างเต็มที่และถูกต้อง

บทที่

7

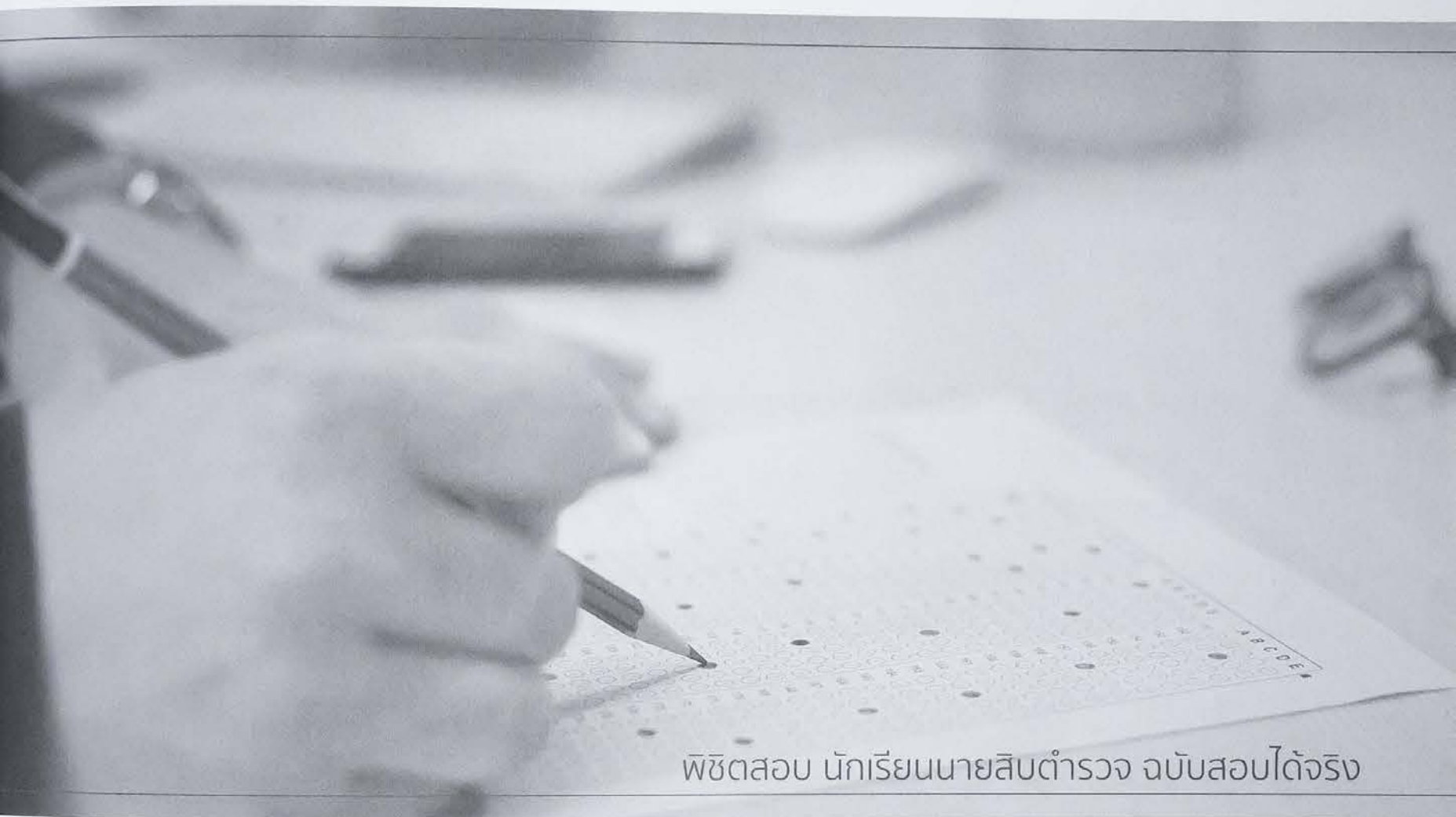

พิชิตสอบ นักเรียนนายสิบตำรวจ จบบัณฑิตสอบได้จริง

แนวข้อสอบความสามารถทั่วไป

23. เชือกยาว 84 เมตร ตัดแบ่งให้เด็กได้ 12 คน ถ้าเชือกยาว 42 เมตร ตัดแบ่งให้เด็กได้กี่คน

- 1) 4 คน
- 2) 5 คน
- 3) 6 คน
- 4) 7 คน

24. น้ำ 2 ถัง ใช้หมดภายใน 7 วัน ถ้าน้ำ 9 ถัง ใช้หมดในกี่วัน

- 1) $30\frac{1}{2}$ วัน
- 2) 31 วัน
- 3) $31\frac{1}{2}$ วัน
- 4) 32 วัน

25. กาแฟ 16 แก้ว ใช้เวลาชง 45 นาที ถ้ากาแฟ 12 แก้วใช้เวลาชงเท่าใด

- 1) 33.75 นาที
- 2) 34.75 นาที
- 3) 35.75 นาที
- 4) 36 นาที

26. ถนนเส้นหนึ่งใช้คนงาน 14 คน สร้างเสร็จใน 30 วัน ถ้ามี่คนงาน 6 คน จะเสร็จภายในกี่วัน

- 1) 70 วัน
- 2) 80 วัน
- 3) 90 วัน
- 4) 100 วัน

27. ร้วยาว 15 เมตร ใช้คน 8 คนช่วยกันทำเสร็จภายใน 3 วัน ถ้าวัวยาว 20 เมตร ต้องการใช้เวลาทำ 2 วัน จะต้องใช้คนกี่คน

- 1) 22 คน
- 2) 20 คน
- 3) 18 คน
- 4) 16 คน

✎ แก้สมการและอสมการ

28. ถ้า $4a^2 + 17a - 15 = 0$ แล้วค่าของ a เป็นเท่าใดบ้าง

- 1) $-5, \frac{3}{4}$
- 2) $5, \frac{3}{4}$
- 3) $-5, -\frac{3}{4}$
- 4) $5, -\frac{3}{4}$

29. ค่าของ x จากสมการ $x + 3(2x - 1) + x + 1 = (5x - 7) + (2x + 10)$

- 1) 2
- 2) 3
- 3) 4
- 4) 5

30. ถ้า $\frac{1}{2}x + \frac{1}{6}x + \frac{1}{8}x = 57$ แล้ว $x - 39$ เท่ากับข้อใด

- 1) 22
- 2) 33
- 3) 44
- 4) 55

84. คำตอบ : ข้อ 3)

คำอธิบาย : จากสูตร $S.D. = \sqrt{\frac{n\sum x^2 - (\sum x)^2}{n(n-1)}}$

หาค่า $\sum x^2 = 2^2 + 3^2 + 5^2 + 6^2 + 9^2 = 155$

หาค่า $\sum x = 2 + 3 + 5 + 6 + 9 = 25$

แทนค่า $S.D. = \sqrt{\frac{5(155) - (25)^2}{5(5-1)}} \approx 2.739$

85. คำตอบ : ข้อ 4)

คำอธิบาย : สัมประสิทธิ์พิสัย = $\frac{x_{\max} - x_{\min}}{x_{\max} + x_{\min}}$

$x_{\max} = 30, x_{\min} = 18$

แทนค่า จะได้ สัมประสิทธิ์พิสัย = $\frac{30 - 18}{30 + 18} = \frac{1}{2}$

คิดเป็น 50%

86. คำตอบ : ข้อ 1)

คำอธิบาย : จากสูตร สัมประสิทธิ์การแปรผัน $c.v. = \frac{S.D.}{\bar{x}}$

แทนค่า $c.v. = \frac{13}{52} = \frac{1}{4}$

คิดเป็น 25%

เฉลยการวิเคราะห์เงื่อนไขทางสัญลักษณ์ เงื่อนไขภาษา อุปมาอุปไมย

การวิเคราะห์เงื่อนไขทางสัญลักษณ์

หลักการตอบ

ตอบ 1) ถ้าข้อสรุปทั้งสองเป็นจริงตามเงื่อนไข

ตอบ 2) ถ้าข้อสรุปทั้งสองไม่เป็นจริงตามเงื่อนไข

ตอบ 3) ถ้าข้อสรุปทั้งสองไม่แน่ชัดว่าจริงหรือไม่จริงตามเงื่อนไข

ตอบ 4) ถ้าข้อสรุปทั้งสองมีข้อสรุปหนึ่งเป็นจริง หรือไม่จริง หรือไม่แน่ชัด ซึ่งไม่ซ้ำกับอีกข้อสรุปหนึ่ง

กำหนดเงื่อนไขดังต่อไปนี้ ให้ตอบคำถามข้อ 87-89

เงื่อนไขที่ 1 $A = B > C$

เงื่อนไขที่ 2 $D \neq B < E \neq F$

(ทุกตัวอักษรเป็นจำนวนเต็มที่มีค่ามากกว่าศูนย์)

เปลี่ยนเงื่อนไข ได้ดังนี้

เงื่อนไขที่ 1 $A = B > C$

เงื่อนไขที่ 2 $D \neq B < E \neq F$

7. ข้อใดมีการใช้สระ “ใ” ถูกต้อง

- 1) พายุได้ฝุ่นสร้างความเสียหายให้กับประเทศญี่ปุ่นเป็นอย่างมาก
- 2) ช่างนวลกำลังใช้กบไสไม้เพื่อขึ้นรูปชิ้นงาน
- 3) สมศรีใช้แปรงขัดตะไคร่ในตู้ปลา
- 4) เพราะบัญชาไม่ได้หลงใหลในสาวคนนี้เขาจึงไม่ยอมพบหน้า

8. ข้อใดมีคำที่สะกดผิดปรากฏอยู่

- 1) คนธรรมดาเป็นชื่อเรียกมนุษย์ที่อยู่ในป่าหิมพานต์
- 2) คิมหันต์แปลว่าฤดูร้อน
- 3) ใคร ๆ ต่างก็โจทก์จันว่าเขาโกหก
- 4) นายคนนี้เป็นคนตะกละตะกลาม

9. ข้อใดมีคำที่สะกดผิดปรากฏอยู่

- 1) ท่านมหาวิทยาลัยชอบทำความเป็นเวลานาน
- 2) ครูแอ๊ดอายุเข้าวัยเบญจเพสพอดี
- 3) จะทำอะไรก็รีบทำอย่าผลัดวันประกันพรุ่ง
- 4) ประเทศไทยมีกฏมนเทียรบาล

10. ข้อใดมีคำที่สะกดผิดปรากฏอยู่

- 1) เจ็บ่าบีนขายลอตเตอรีอยู่ในตลาดนัด
- 2) คนร้ายรายนี้เป็นคนวิตถารชอบทำอนาจารหญิงสาว
- 3) การทำงานทุกอย่างต้องใช้สติสัมปชัญญะในการทำงาน
- 4) ขอทานคนนั้นนอนหลับได้สะพานลอยอย่างน่าอเน็จอนาถ

11. ข้อใดอ่านคำไม่ถูกต้องตามหลักภาษาไทย

- 1) กกุธภันท์ อ่านว่า กะ-กุด-ทะ-พัน
- 2) กรกฏ อ่านว่า กอ-ระ-กต
- 3) กรรมวาจาจารย์ อ่านว่า กำ-มะ-วา-จา-จาน
- 4) กลวิธี อ่านว่า กน-วิ-ที

12. ข้อใดอ่านคำไม่ถูกต้องตามหลักภาษาไทย

- 1) กษีณาศรพ อ่านว่า กะ-สี-นา-สะ-หรบ
- 2) กัลปพฤกษ์ อ่านว่า กัน-ละ-ปะ-พริก
- 3) กาสาวพัสดร์ อ่านว่า กา-สา-วะ-พัต
- 4) กำสรด อ่านว่า กำ-สด

24. ตอบ : 3)

อธิบาย : เพราะถามอย่างหนึ่งกลับตอบอีกอย่างหนึ่ง

25. ตอบ : 4)

อธิบาย : เพราะทุกข้อล้วนไม่เกี่ยวข้องกับการพูดเลย ดังนี้

- | | | |
|--------------------------|-------------|---|
| 1) พออ้าปากก็เห็นลิ้นไก่ | หมายความว่า | ต่างฝ่ายต่างรู้ทันกัน |
| 2) มากหมอมากความ | หมายความว่า | หลายคนหลายความคิด ไม่มีข้อยุติ |
| 3) มือถือสาก ปากถือศีล | หมายความว่า | คนที่ชอบแสดงตนว่ามีคุณธรรม
แต่กลับประพฤติตนเป็นคนทุจริตเสียเอง |

26. ตอบ : 1)

อธิบาย : เพราะ

- | | | |
|--|--|---------------|
| 2) “อันเกาะแก้วพิสดารสถานนี้
แต่คราวหลวงครั้งสมุทรโคดม
เธอทำไรไว้ที่ริมภูเขาลวง
ได้สืบพิชิตอยู่แต่บุราณ | โกชนาสาลิกมีถม
มาสร้างสมสิกขาสมาทาน
ครั้นแต่กรวงออกมาเล่าเป็นข่าวสาร
คิดอ่านเอาเดี่ยวมาเหลียวไป”
(พระอภัยมณี : สุนทรภู่) | } บรรยายโวหาร |
| 3) เป็นมนุษย์สุดดีที่ทำชอบ
มีเรื่องจะทำดีได้มากมาย
วีรชนของไทยใจกล้าหาญ
แม่ย่าโมท้าวสุรนารี | จงประกอบกรรมดีไว้ไม่สูญหาย
อย่าเหนื่อยหน่ายท้อใจใฝ่ทำดี
ได้ต่อสู้ศัตรูพาลสมศักดิ์ศรี
ยอดสตรีนามระบือลือทั่วไทย
(สุจริต เพียรชอบ) | |
| 4) แม่นใครรักรักมั่งซังซังตอบ
รู้สิ่งไรไม่สู้รู้วิชา | ให้รอบคอบคิดอ่านนะหลานหนา
รู้รักษาตัวรอดเป็นยอดดี
(พระอภัยมณี : สุนทรภู่) | } เทศนาโวหาร |

27. ตอบ : 4)

อธิบาย : เพราะ

- 1) “เรื่องนี้ผมขอปฏิเสธและจะไปให้การในชั้นศาล” ดาราคนดังกล่าว (ไม่เว้นวรรคความหมายจึง ผิดเพี้ยนไป ต้องเขียนว่า “ดาราคนดัง กล่าว”)
- 2) ถ้าสมชายตกลงไปเธอจะเสียใจที่สุด (ความหมายกำกวม ดีความมากกว่า 1 ความหมาย ต้องแสดง ให้ชัดเจนว่า “ตกลงไปข้างล่าง” หรือ “ตกลงว่าจะไป”)
- 3) พายุพัดต้นไม้โค่นล้มจนหมด ไม่เหลือสักต้นไม้ต้นเดียว (ใช้คำพุ่มเฟิย เพราะ “โค่นล้มจนหมด” ก็ คือความหมายเดียวกับ “ไม่เหลือต้นไม้สักต้นเดียว”)

Waiter (to Kate) : What would you like?

Kate : Oh, I'd like a cup of ice latte and a pancake.

Waiter : (66)_____ some syrup?

Kate : Yes, I also need the drizzly maple (67)_____ on the pancake. (68)_____ I have ice cream with it instead?

Waiter : (69)_____.

Kate : May I have a glass of water?

Waiter : (70)_____.

66. 1) Would you like
3) What can I do for you?

- 2) What do you like to eat?
4) May I help you?

67. 1) pepper

2) milk

3) syrup

4) sweetener

68. 1) Would

2) Should

3) Could

4) Shall

69. 1) Ok

2) Yes, of course

3) I see

4) Sure

70. 1) Yes, Madame

2) Ok

3) Certainly

4) Of course

Conversation: please fill in the blank. (Items 71-80)

At the Bank

Receptionist : Good Afternoon Sir, May I help you?

Mark : I would like to open a bank account.

Receptionist : This way, Sir. This is an account opening (71)_____, please, fill out this form and wait for your queue. This is your number.

Mark : Thank you so much.

Teller : Good afternoon sir, What would you like to do today?

Mark : Open one (72)_____ account, please.

Teller : OK. Please Show your (73)_____ in order to open an account, you need to (74)_____ a minimum of 500 Baht.

Mark : OK. I see.

Teller : Please wait a minute sir I'll (75)_____ your account for you right now

Mark : Oh! I (76)_____ to tell you. I would like to open a savings account and also want an ATM card.



97. _____ The tourists can try Thai food at The Khlong Lat Mayom Floating Market.
98. _____ You can go with your kids and take them for a pony ride at the ranch just down the road.
99. _____ The market will be closed on Monday- Friday.
100. _____ You can buy cheap clothing, house decoration, accessories, toys and the unavoidable flowers and plants, and a great photo for you.

เฉลยแนวข้อสอบภาษาอังกฤษ

- คำตอบ : ข้อ 2)
คำอธิบาย : ไม่ตอบข้อ 1) เพราะผิดหลัก word order ส่วนข้อ c, d คำตอบยังไม่ครอบคลุม เพราะจากโจทย์บอกว่ามีทั้งฝนและพายุ
- คำตอบ : ข้อ 1)
คำอธิบาย : Be careful : ระวัง ส่วน Beware ใช้ในกรณีที่เตือนระวังอันตราย Careless : เล่นเล่ Avoid : หลีกเลี้ยง
- คำตอบ : ข้อ 4)
คำอธิบาย : Please feel free to contact me = โปรดอย่าเกรงใจที่จะติดต่อฉัน
- คำตอบ : ข้อ 2)
คำอธิบาย : fusion : หมายถึงการผสมผสานอาหารหลากหลายวัฒนธรรมเข้าด้วยกัน
- คำตอบ : ข้อ 1)
คำอธิบาย : System หมายถึง ระบบ จากโจทย์พูดถึงระบบรถไฟฟ้า BTS
- คำตอบ : ข้อ 3)
คำอธิบาย : Washing powder หมายถึง ผงซักฟอก
- คำตอบ : ข้อ 4)
คำอธิบาย : Ingredient : ส่วนประกอบ (แต่ถ้ามีส่วนประกอบที่มีประโยชน์ต่อร่างกาย)
- คำตอบ : ข้อ 1)
คำอธิบาย : lottery : การซื้อสลากตัวเลขและมีการสุ่มออกเลขรางวัล คนที่มีสลากที่ถูกเลขที่สุ่มออกรางวัลก็จะได้รับรางวัลไป
- คำตอบ : ข้อ 3)
คำอธิบาย : SAP เป็น program database
- คำตอบ : ข้อ 2)
คำอธิบาย : schedule : จัดสรรเวลา

41. ถ้าต้องการค้นหาไฟล์ภายใน My Picture ของคอมพิวเตอร์ จะต้องใช้มุมมองใดจึงจะทำให้เห็นภาพทั้งหมดใน My Picture
- 1) ควรเลือกมุมมองแบบ Tiles
 - 2) ควรเลือกมุมมองแบบ List
 - 3) ควรเลือกมุมมองแบบ Thumbnails
 - 4) ควรเลือกมุมมองแบบ Detail
42. ไฟล์ข้อมูลเรื่อง อาเซียนน่ารู้ ที่มีขนาด 520 เมกะไบต์ ถ้าต้องการจัดเก็บข้อมูล ไม่ควรจัดเก็บข้อมูลด้วยอุปกรณ์ใดต่อไปนี้
- 1) แฟลชไดรฟ์ ซึ่งมีความจุ 2 กิกะไบต์
 - 2) แผ่นซีดีที่มีความจุ 700 เมกะไบต์
 - 3) แผ่นดิสก์ที่มีความจุ 1.44 เมกะไบต์
 - 4) แผ่นดีวีดีที่มีความจุ 4.8 กิกะไบต์
43. การใช้โปรแกรม Microsoft Excel ในการนำเสนองาน จะต้องเลือกใช้กับข้อมูลแบบใดจึงจะเหมาะสมที่สุด
- 1) การนำเสนอแผ่นพับเรื่อง ส่วนประกอบคอมพิวเตอร์
 - 2) การนำเสนอภาพเทคโนโลยีสารสนเทศ
 - 3) การนำเสนอทำโยคะประกอบเพลง
 - 4) การนำเสนอคะแนนการสอบในแต่ละภาคเรียน
44. ถ้าต้องการนำเสนอข้อมูลด้วยโปรแกรม Microsoft PowerPoint ควรนำเสนอข้อมูลในรูปแบบใดมากที่สุด
- 1) แผนภูมิแท่งเรื่องการอ่านคล่องเรียนคล่อง
 - 2) การขยายพันธุ์พืชที่มีภาพ พร้อมเสียงบรรยาย
 - 3) การบันทึกรายรับ-รายจ่ายของครอบครัว
 - 4) รายงานเรื่องคอมพิวเตอร์ในยุคปัจจุบัน
45. จากตัวเลือกทั้งหมดควรใช้ซอฟต์แวร์ประยุกต์ใดในการจัดทำข้อมูล เพื่อจะนำไปปรับปรุงวิเคราะห์การใช้จ่ายของตนเองให้เหมาะสมมากที่สุด
- 1) Microsoft Excel
 - 2) Microsoft PowerPoint
 - 3) Microsoft Word
 - 4) Microsoft Online
46. โปรแกรมใดเป็นโปรแกรมสำหรับสร้างภาพเคลื่อนไหว
- 1) Adobe Photoshop
 - 2) Adobe Flash
 - 3) Adobe Forge
 - 4) Adobe Captivate

5. ข้อใดกล่าวถูกต้องเกี่ยวกับการแจ้งตาย

- 1) คนตายในบ้าน ให้เจ้าบ้านหรือผู้พบศพแจ้งต่อนายทะเบียนผู้รับแจ้งแห่งท้องที่ที่มีคนตาย ภายในยี่สิบสี่ชั่วโมงนับแต่เวลาตายหรือพบศพ
- 2) คนตายนอกบ้าน ให้คนที่ไปกับผู้ตายหรือผู้พบศพแจ้งต่อนายทะเบียนผู้รับแจ้งแห่งท้องที่ที่มีการตายหรือพบศพ หรือแห่งท้องที่ที่จะพึงแจ้งได้ภายในยี่สิบสี่ชั่วโมงนับแต่เวลาตายหรือเวลาพบศพ
- 3) เอกสารที่ใช้ในการติดต่อ 1. สำเนาทะเบียนบ้านฉบับเจ้าบ้านที่คนตายมีชื่อและรายการบุคคล (ถ้ามี) 2. หนังสือรับรองการตายจากโรงพยาบาล (ถ้ามี) 3. บัตรประจำตัวประชาชนของผู้แจ้ง
- 4) ทุกข้อที่กล่าวมา

6. ข้อใดกล่าวถูกต้องเกี่ยวกับค่าธรรมเนียมทะเบียนราษฎร

- 1) ขอคัดสำเนา หรือคัดและรับรองสำเนาทะเบียนบ้าน ทะเบียนคนเกิด ทะเบียนคนตาย ตามมาตรา 6 ฉบับละ 10 บาท
- 2) ขอคัดสำเนา หรือคัดและรับรองสำเนารายการข้อมูลทะเบียนประวัติราษฎรตามมาตรา 14(1) ฉบับละ 20 บาท
- 3) การแจ้งการเกิดต่างท้องที่ ตามมาตรา 18 วรรคสาม ฉบับละ 20 บาท
- 4) ทุกข้อที่กล่าวมา

7. ข้อใดกล่าวถูกต้องเกี่ยวกับค่าธรรมเนียมทะเบียนราษฎร

- 1) การแจ้งการตายต่างท้องที่ ตามมาตรา 21 วรรคสี่ ฉบับละ 20 บาท
- 2) การแจ้งย้ายที่อยู่ปลายทาง ตามมาตรา 30 วรรคสอง ฉบับละ 20 บาท
- 3) การแจ้งย้ายที่อยู่ต่างท้องที่ ตามมาตรา 30 วรรคสี่ ฉบับละ 20 บาท
- 4) ทุกข้อที่กล่าวมา

8. ข้อใดกล่าวถูกต้องเกี่ยวกับรัฐธรรมนูญแห่งราชอาณาจักรไทยพุทธศักราช 2560

- 1) มีทั้งสิ้น 16 หมวด 1 บทเฉพาะกาล 279 มาตรา
- 2) ผู้รับสนองพระราชโองการ : พลเอกประยุทธ์ จันทร์โอชา (นายกรัฐมนตรี)
- 3) ตราไว้ ณ วันที่ 6 เมษายน พุทธศักราช 2560
- 4) ทุกข้อที่กล่าวมา

9. พระมหากษัตริย์ทรงเลือกและทรงแต่งตั้งผู้ทรงคุณวุฒิเป็นประธานองคมนตรีคนหนึ่งและองคมนตรีอื่นอีกไม่เกินกี่คนประกอบเป็นคณะองคมนตรี

- 1) 15 คน
- 2) 18 คน
- 3) 20 คน
- 4) 22 คน

8. หลักธรรมอะไรคือการดำเนินไปของสิ่งมีชีวิต สังคม และมนุษย์ เป็นความเป็นจริงที่ทุกคนต้องประสบพบเจอ เป็นปกติวิสัย
- 1) โลกธรรม 8
2) สังคหวัตถุ 4
3) มรรค 8
4) ทิศ 6
9. นายวรวิทย์ สระมาก สอบได้รับราชการตำรวจและสามารถสอบเลื่อนระดับได้รับการบรรจุแต่งตั้งเป็นร้อยตำรวจตรีวรวิทย์ สระมาก เป็นที่นับหน้าถือตาของหมู่บ้าน ตรงกับธรรมะโลกธรรมฝ่ายอิฏฐารมณข้อใด
- 1) ได้ลาภ
2) ได้ยศ
3) ได้รับสรรเสริญ
4) ได้สุข
10. นายวรวิทย์ สระมาก สอบได้รับราชการตำรวจและสามารถสอบเลื่อนระดับได้รับการบรรจุแต่งตั้งเป็นร้อยตำรวจตรีวรวิทย์ สระมาก เป็นที่นับหน้าถือตาของหมู่บ้าน แต่วันหนึ่งนายวรวิทย์ สระมาก ไปทำผิดเรียกเก็บเงินชาวบ้าน จนถูกตั้งคณะกรรมการสอบสวนทางวินัยและถูกลงโทษไล่ออกจากตำแหน่งการรับราชการตำรวจ ตรงกับธรรมะโลกธรรมฝ่ายอนิฏฐารมณข้อใด
- 1) เสียลาภ
2) ถูกนิินทา
3) ตกทุกข์
4) เสื่อมยศ
11. การที่เราเข้าไปทำงานและสามารถปรับตัวเข้ากับผู้อื่น ยึดเหนี่ยวน้ำใจเพื่อนร่วมงานได้ แสดงว่ามีคุณธรรมตามข้อใดมากที่สุด
- 1) โลกธรรม 8
2) สังคหวัตถุ 4
3) มรรค 8
4) ทิศ 6
12. หลักธรรมสังคหวัตถุในข้อใดที่เป็นบันไดขั้นมนุษย์สัมพันธ์ข้อแรก
- 1) สมานัตตา
2) อุตถจริยา
3) ทาน
4) ปิยวาจา
13. ส.ต.ท.สุริยะ แสงอาทิตย์ ปฏิบัติงานโดยยึดระเบียบตามหลักราชการ แม้มีคนมาเสนอให้รับสินบนก็ไม่รับ มีจิตใจมั่นคงในการทำตามระเบียบในระบบราชการ ตรงกับหลักธรรมสังคหวัตถุข้อใด
- 1) สมานัตตา
2) อุตถจริยา
3) ทาน
4) ปิยวาจา
14. ปุรัตถิมทิศ ตรงกับทิศ 6 ตามข้อใด
- 1) เบื้องหน้า บิดามารดา
2) เบื้องขวา ครูอาจารย์
3) เบื้องหลัง สามเณร
4) เบื้องซ้าย มิตรสหาย
15. ทักขินทิศ ตรงกับทิศ 6 ตามข้อใด
- 1) เบื้องหน้า บิดามารดา
2) เบื้องขวา ครูอาจารย์
3) เบื้องหลัง สามเณร
4) เบื้องซ้าย มิตรสหาย

เนื้อหาและแนวข้อสอบภายในเล่ม

- วิชาความสามารถทั่วไป
- วิชาภาษาอังกฤษ
- วิชาภาษาไทย
- กฎหมายที่ประชาชนควรรู้
- ความรู้ความสามารถด้านเทคโนโลยีสารสนเทศ
- สังคม วัฒนธรรม จริยธรรม และความรู้เกี่ยวกับประชาคมอาเซียน

ครอบคลุมการสอบบรรจุเข้าเป็นนักเรียนนายสิบตำรวจทุกสังกัด ทั้งตำรวจภูธร 1-9, กองบัญชาการตำรวจนครบาล, กองบัญชาการตำรวจตระเวนชายแดน และกองบัญชาการตำรวจสันติบาล



1 ออกแบบเนื้อหาให้ครอบคลุมการสอบทุกสังกัด ทั้งตำรวจภูธร, นครบาล, ตระเวนชายแดน และสันติบาล



2 สรุปเนื้อหาและแนวข้อสอบครบถ้วนทุกรายวิชาที่ออกสอบ



3 ยืนยันผลจากลูกศิษย์สอบตำรวจได้ทั่วประเทศกว่า 1,000 คน

พิชิตสอบ **นักเรียนนายสิบตำรวจ**
ฉบับสอบได้จริง

SERAZU
งานหนังสือออนไลน์
สนใจสั่งซื้อหนังสือออนไลน์ได้ที่
www.serazu.com

อุดม สุขทอง
บรรณาธิการ กิตินันท์ พลสวัสดิ์

จัดจำหน่ายโดย **IDC PREMIER**
ISBN 978-616-487-027-7

9 786164 870277
ราคา 375 บาท